

Conținutul probelor:

ARTE PLASTICE, ARTE DECORATIVE ȘI DESIGN

Examenul constă în două probe:

- Proba de percepție vizuală (desen) 5 ore
- Proba de creativitate:

CULOARE

(compoziție cu figuri umane pe o temă dată)

durată: 4 ore

sau

VOLUM

(compoziție cu 2 personaje rotunde – bosse)

durată: 4 ore

ARHITECTURĂ, ARTE AMBIENTALE ȘI DESIGN

Examenul constă în două probe:

- Proba de percepție vizuală (desen) 5 ore
- Proba de creativitate

(compoziție din corpuri geometrice pe o temă dată)

durată: 4 ore

PREGĂTIRE

16 APRILIE, 30 APRILIE

Studiu după natură - desen

23 APRILIE, 7 MAI

Compoziție/creativitate

Între orele 14.00-16.30

LICEUL VOCAȚIONAL DE ARTE PLASTICE “HANS MATTIS-TEUTSCH” BRAȘOV

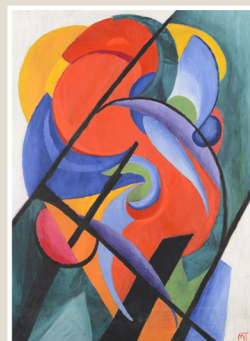

ADMITERE LICEU 2026-2027 Clasa a IX-a

Anexa-OMEC-6060

Calendar-Admitere-Liceu-2026-2027

PLAN ȘCOLARIZARE

2 clase - Secția de Arte Plastice,
Arte Decorative și Design

48 locuri

1 clasă - Arhitectură,
Arte ambientale și Design

24 locuri

Înscrierea candidaților: 13 - 15 mai 2026

Înscrierea candidaților se va desfășura la sediul Liceului Vocațional de Arte Plastice HANS MATTIS-TEUTSCH din Brașov, Bdul. Valea Cetății nr. 8, între orele 09:00 - 15:00. Pentru a evita aglomerarea și timpii de așteptare, vă rugăm să vă programați în prealabil la nr. de telefon 0268 541 851 - secretariat

Acte necesare:

- fișă de înscriere
- fișa anexă eliberată de școala de proveniență
- certificatul de naștere în original și copie
- copie C.I. elev (dacă este cazul)
- copie C.I. părinți/tutori legali
- copie certificat CES
- folie de plastic

Mențiuni: toate documentele se depun fizic la secretariatul liceului.

Pentru mai multe detalii accesați site-ul liceului.

**Desfășurarea
probelor de aptitudini:
20-21 mai 2026, ora 12.30
Comunicarea rezultatelor:
25 mai 2026**

ATELIERE DE SPECIALITATE

Secția de Arte Plastice,
Arte Decorative și Design:
*Grafică/Pictură/Sculptură/
Ceramică/Design textil/Design grafic*

Simona Cadar, Horia Hudubeț,
Aurelian Apostol, Silviu Blidaru,
Manuela Zvîc, Alexandra Nistor,
Raluca Cristea, Marius Brașoveanu,
Victorița Cățoiu Truță, Bianca Ionescu

Secția de Arhitectură,
Arte ambientale și Design:
*Arhitectură/Arte ambientale/
Design*

Vetro B. S. Andras, Georgiana Bârlă
Mirela Raimer, Rudei Alina,
Ioan Marian, Andrei Dimeny,
Florin Munteanu, Claudia Bodó

Director: Elena Cristina Doboș
Director adjunct: Adrian Narcis Măeruț



Absolvenții vor susține la sfârșitul
școlarizării de patru ani un examen
de competențe profesionale care le va
permite să se angajeze în firme care
au ca obiect de activitate amenajări,
decorațiuni, creare de imagine,
desenatori la firme de proiectare.
Ei pot urma cursurile facultăților de:

- arte plastice: pictură, sculptură, grafică,
foto-video, pedagogia artei
- arte decorative și design: design vestimentar,
artă murală, scenografie, arte textile, modă,
graphic design, webdesign, gamedesign
- arhitectură, urbanism,
design de interior, peisagistică

LICEUL Vocațional DE ARTE PLASTICE "HANS MATTIS-TEUTSCH" BRAȘOV



ADMITERE LICEU 2026

SECRETARIAT

Program: 9.00-15.00
Telefon: 0268.541.851

Bdul. Valea Cetății nr. 8
(zona Răcădău)

✉ hmtbrasov@gmail.com

